



# AS-400

AS PPH Odwodnienia Linowe Sp. z o.o.  
ul. Urbanistów 1, 05-500 Płasczno  
tel./fax (022) 737 05 23  
e-mail: biuro@aspqh.pl  
www.aspph.pl

## Pozycja E Korytka o szerokości wewnętrznej 400mm

E.I.	Numer elementu	KORYTKO AS-400	Szerokość mm	Wysokość mm	Długość mm	Przekrój poprzeczny [cm <sup>2</sup> ]	Powierz. wlotowa [cm <sup>2</sup> /mb]	Masa kg	Ruszt
E.I.1.	1.03.1	bez spadku	545	645	665	2160	1838/2494 <sup>^</sup>	162.5	Ruszt żelazne szczelinowe  kl.D400-28.0 kg kl.F900-48.0 kg  Ruszt żelazny kratowy  kl.D400-28.0 kg
E.I.2.	1.07.1	bez spadku	545	585	665	1919	1838/2494 <sup>^</sup>	159.5	
E.I.3.	1.1	bez spadku	493	525	665	1677	1838/2494 <sup>^</sup>	131.5	
E.I.4.	0.1.03.1	górny element studzienki	545	645	665	2160/1918*	1838/2494 <sup>^</sup>	121.5	
E.I.5.	0.1.07.1	górny element studzienki	545	585	665	1919/1918*	1838/2494 <sup>^</sup>	118.5	
E.I.6.	0.1.1	górny element studzienki	493	525	665	1677/1918*	1838/2494 <sup>^</sup>	90.5	
E.I.7.		dekiel z odpływem nr 1.03.1	545	645				18.0	
E.I.8.		dekiel z odpływem nr 1.07.1	545	585				16.0	
E.I.9.		dekiel z odpływem nr 1.1	493	525				13.5	
E.I.10.		dekiel ślepy nr 1.03.1	545	645				23.0	
E.I.11.		dekiel ślepy nr 1.07.1	545	585				21.0	
E.I.12.		dekiel ślepy nr 1.1	493	525				18.5	
E.II.	Numer elementu	ELEMENTY STUDZIENKI	Szerokość mm	Wysokość mm	Długość mm			Masa kg	
E.II.1.	A	przelotowy bez odpływu	493	485	675			113.5	
E.II.2.	A	przelotowy z odpływem z boku	493	485	675			110.0	
E.II.3.	A	przelotowy z odpływem czołowym	493	485	675			110.0	
E.II.4.	B	z dnem, bez odpływu	493	495	675			147.5	
E.II.5.	B	z dnem, z odpływem z boku	493	495	675			144.0	
E.II.6.	B	z dnem, z odpływem czołowym	493	495	675			144.0	
E.II.7.		łapacz zanieczyszczeń	370	350	400			8.0	

\* - powierzchnia wlotu do studzienki

<sup>^</sup> - powierzchnia wlotu - ruszt szczelinowy / ruszt kratowy

AS

# AS-400

AS PPH Odwodnienia Linowe Sp. z o.o.  
ul. Urbanistów 1, 05-500 Piaseczno  
tel./fax (022) 737 05 23  
e-mail: biuro@aspgh.pl  
www.aspgh.pl

Pozycja E.I.

## Korpus korytka

Norma: PN-EN 1433:2005

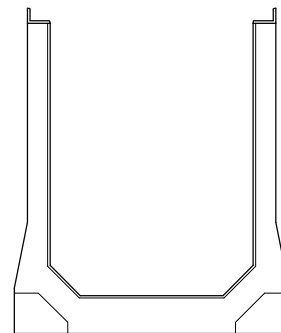
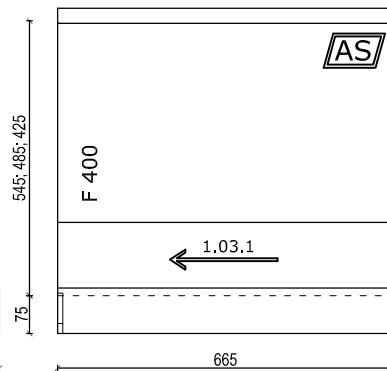
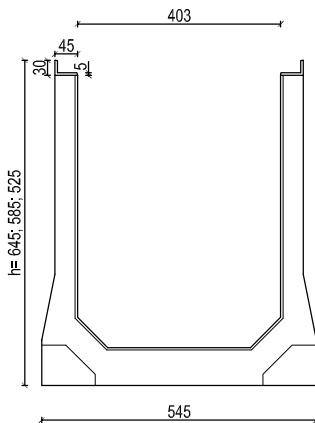
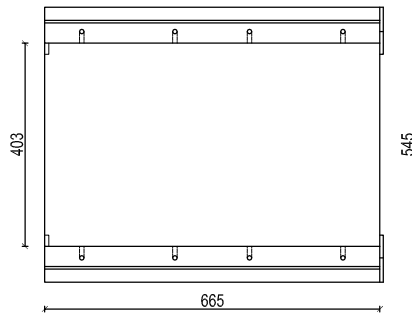
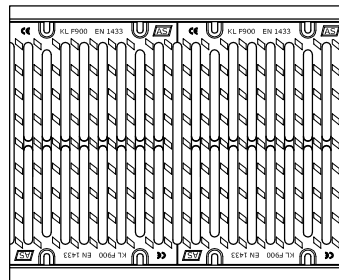
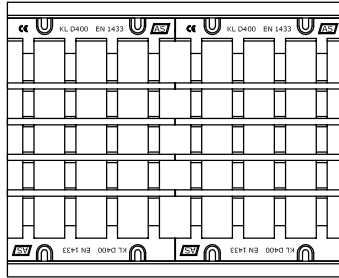

SKALA 1:15

**AS****AS-400**AS PPH Odwodnienia Linowe Sp. z o.o.  
ul. Urbanistów 1, 05-500 Piaseczno  
tel./fax (022) 737 05 23  
e-mail: biuro@aspsh.pl  
www.aspsh.pl**Pozycja E.I. E.II.****Studzienki**

Norma: PN-EN 1433:2005

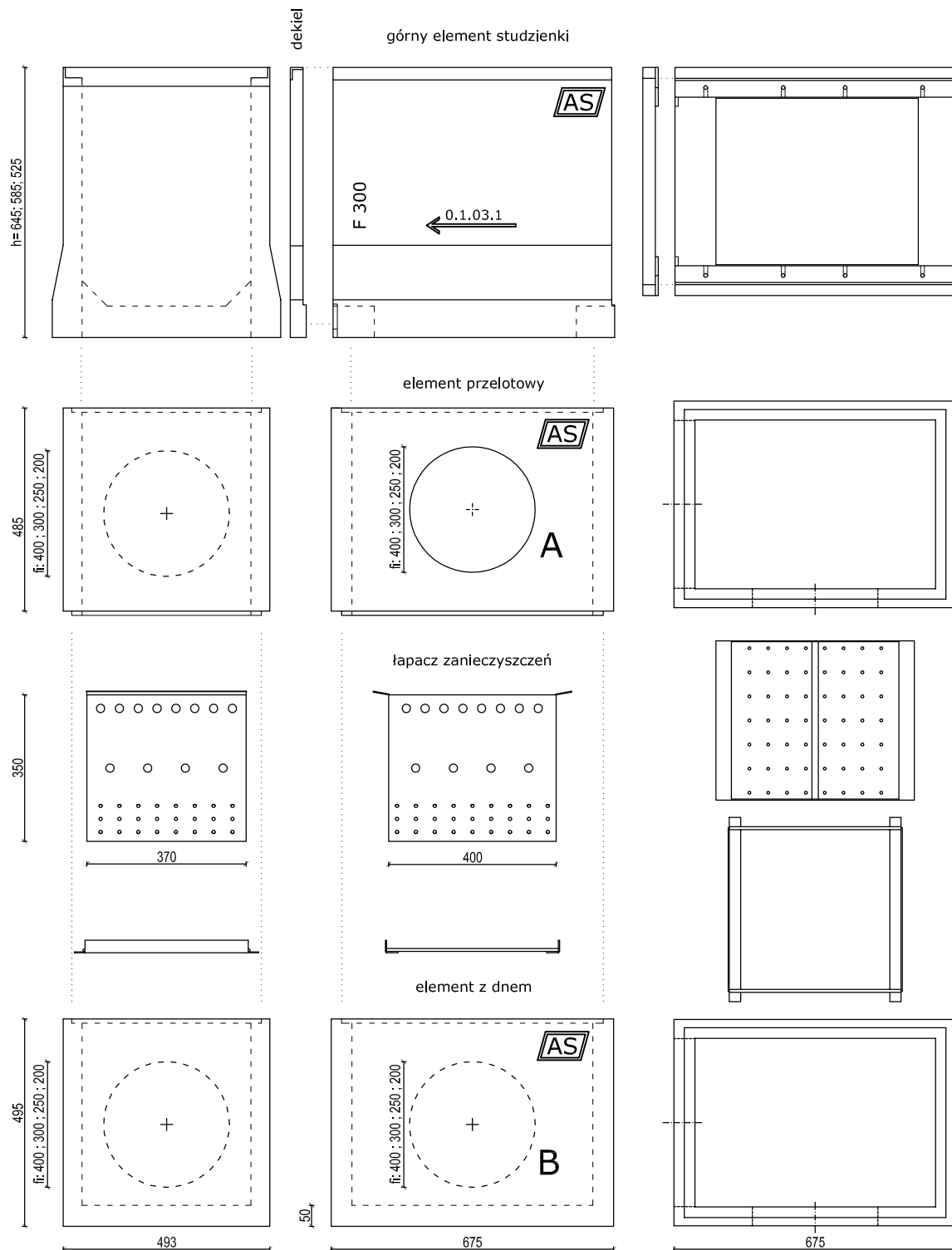

SKALA 1:15