



AS-200 ze spadkiem

AS PPH Odwodnienia Liniowe Sp. z o.o.
ul. Urbanistów 1, 05-500 Piaseczno
tel./fax (022) 737 05 23
e-mail: biuro@aspqh.pl
www.aspph.pl

Pozycja C Korytka o szerokości wewnętrznej 200mm

C.II.	Numer elementu	KORYTKA AS-200 ze spadkiem	Szerokość mm	Wysokość mm	Długość mm	Przekrój poprzeczny cm ²	Powierzchnia wlotowa cm ² /mb	Masa kg	Rusztzy żeliwne
C.II.1.	1.00-1.09	korytka ze spadkiem 3,2%	292	530-335	665	845-457	883	99.3-76.5	Rusztzy żeliwne kl.C 250 - 13.4 kg kl.D 400 - 14.4 kg kl.E 600 - 15.4 kg kl.F 900 - 17.4 kg
C.II.2.	1.01.1	korytko bez spadku	292	508	665	801	883	94.1	
C.II.3.	1.03.1	korytko bez spadku	292	465	665	714	883	90.2	
C.II.4.	1.05.1	korytko bez spadku	292	424	665	631	883	86.1	
C.II.5.	0.1.00	górný element studzienki	292	530	665	845/950*	883	92.3	
C.II.6.	0.1.01.1	górný element studzienki	292	508	665	801/950*	883	72.2	
C.II.7.	0.1.03.1	górný element studzienki	292	465	665	714/950*	883	68.3	
C.II.8.	0.1.05.1	górný element studzienki	292	424	665	630/950*	883	64.4	
C.II.9.		dekiel z odpływem nr 1.00	292	530				10.8	
C.II.10.		dekiel z odpływem nr 1.01.1	292	508				10.5	
C.II.11.		dekiel z odpływem nr 1.03.1	292	465				10.3	
C.II.12.		dekiel z odpływem nr 1.05.1	292	424				10.0	
C.II.13.		dekiel ślepy nr 1.00	292	530				13.3	
C.II.14.		dekiel ślepy nr 1.01.1	292	508				13.0	
C.II.15.		dekiel ślepy nr 1.03.1	292	465				12.7	
C.II.16.		dekiel ślepy nr 1.05.1	292	424				12.4	
C.II.17.		dekiel ślepy nr 1.09	292	335				10.0	
C.IV.	Numer elementu	ELEMENTY STUDZIENKI	Szerokość mm	Wysokość mm	Długość mm	Masa mm			
C.IV.1.	A	przelotowy bez odpływu	292	320	680	61.9			
C.IV.2.	A	przelotowy z odpływem z boku	292	320	680	60.4			
C.IV.3.	A	przelotowy z odpływem czołowym	292	320	680	60.4			
C.IV.4.	B	z dnem, bez odpływu	292	330	680	77.6			
C.IV.5.	B	z dnem, z odpływem z boku	292	330	680	76.1			
C.IV.6.	B	z dnem, z odpływem czołowym	292	330	680	76.1			
C.IV.7.		łapacz zanieczyszczeń	170	250	400	3.8			

* powierzchnia wlotu do studzienki



AS-200 ze spadkiem

AS PPH Odwodnienia Liniowe Sp. z o.o.
ul. Urbanistów 1, 05-500 Piaseczno
tel./fax (022) 737 05 23
e-mail: biuro@aspgh.pl
www.aspgh.pl

C.II.

Korpus korytka

PN-EN 1433:2005

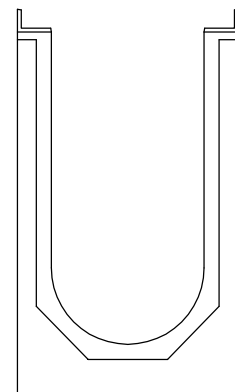
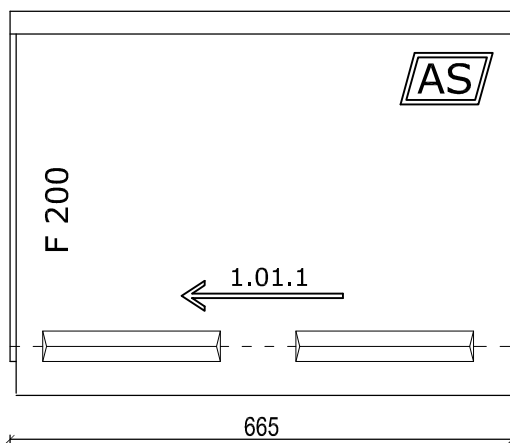
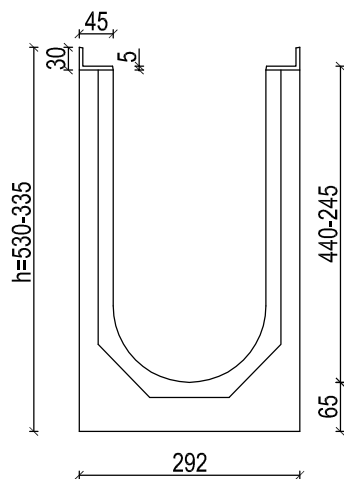
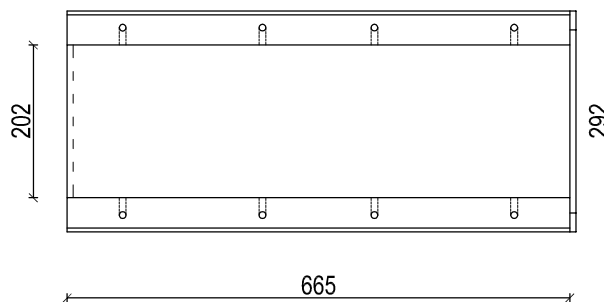
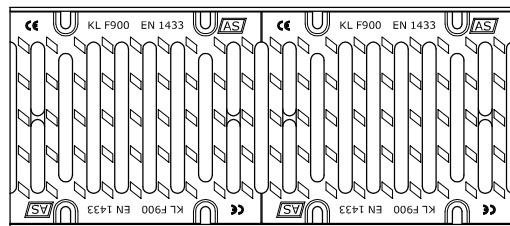

SKALA 1:10

AS

AS-200 ze spadkiem

AS PPH Odwodnienia Liniowe Sp. z o.o.
ul. Urbanistów 1, 05-500 Piaseczno
tel./fax (022) 737 05 23
e-mail: biuro@aspsh.pl
www.aspsh.pl

C.II. C.IV.

Studzienki

PN-EN 1433:2005

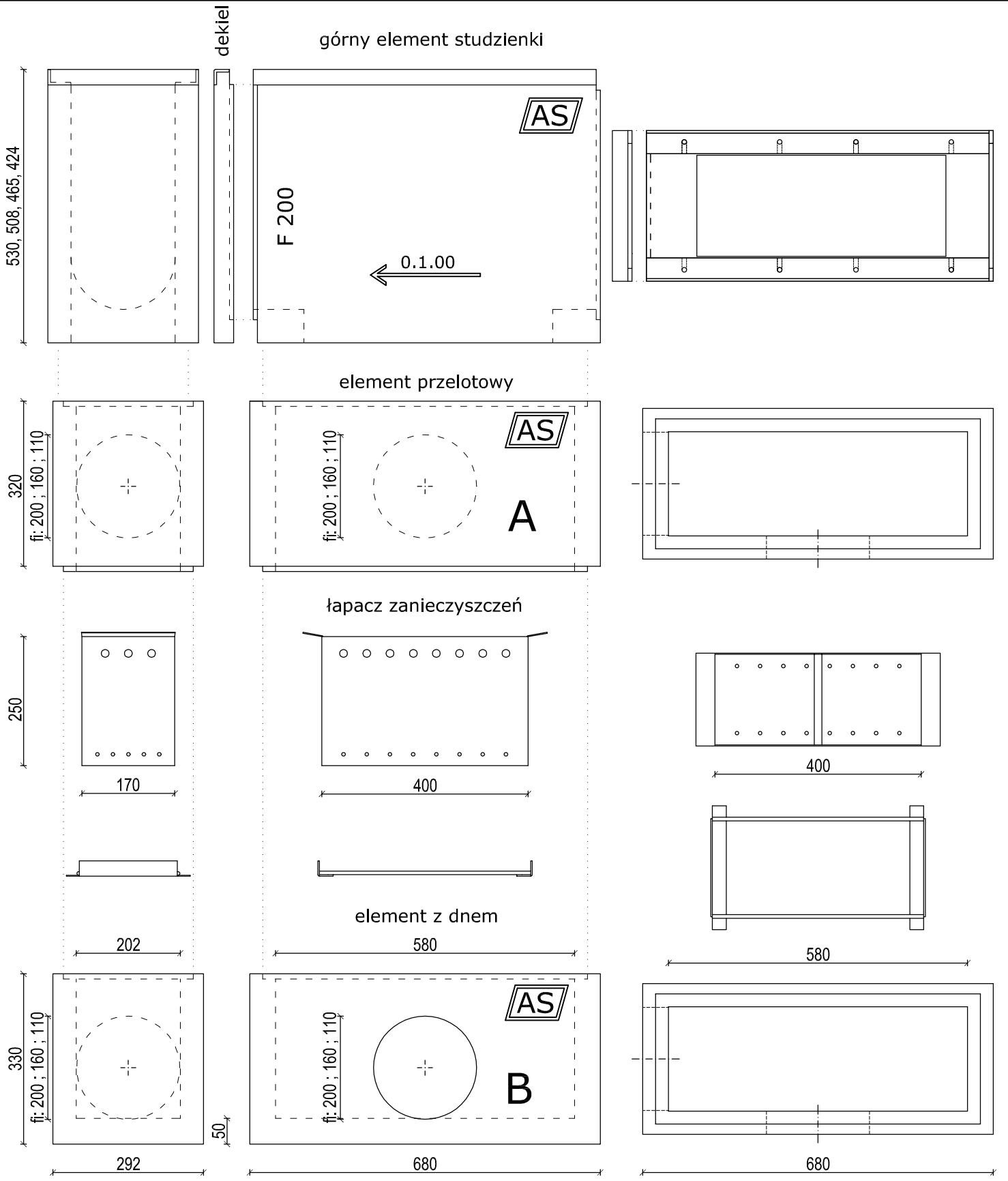

SKALA 1:10